

ANTIPODE

• COFFEE • LUNCH • DRINKS •

COCKTAILS

GIN

• **UP IN THE SKY 9,00€**

Master's Gin, puré de fresa, zumo fresco de limón, Limoncello, Licor de mora infusionado con nubes, cordial de sauco y lima.

• **QUEEN BEE 9,00€**

Master's Gin, Sirope artesano de miel, zumo fresco de lima, salsa picante Valentina, polen y pétalos de rosa.

• **LA VIOLETERA 10,00€**

Master's Gin, zumo fresco de limón, licor de violetas, gelatina artesana de violetas, orange bitters y pétalos de flores.

• **BLACK&WHITE OROCHATA 8,00€**

Licor de horchata Orochata, Licor de chocolate blanco, chocolate Valor puro, canela y Mikado.

RON

• **SMOKY 23 14,00€**

Zacapa 23, Licor de Café, Cointreau, azúcar moreno, canela en rama, piel de naranja, romero y bitter de chocolate.

• **JERRY'S MANGO SOUR 9,00€**

Sailor Jerry, hojas de menta, zumo de lima fresco, sirope de mango y gaseosa.

VODKA

• **ESPRESSO MARTINI 8,00€**

Stolichnaya Vodka, licor de café, espresso shot, sirope de azúcar, cacao en polvo. VARIANTE : Gelatina de banana y bitter de nuez 10€

• **MOSCOW MULE 8,00€**

Stolichaya Vodka, zumo fresco de lima, Ginger Beer, raíz de gengibre y brotes de menta.

TEQUILA

• **YELLOW TREE 10,00€**

José Cuervo Silver, sirope de sauco, licor de melocotón, zumo fresco de lima, clara de huevo, sal rosa del Himalaya y lima.

• **CITRUS MARGARITA 9,00€**

José Cuervo Silver, zumo fresco de lima, zumo fresco de limón, zumo fresco de naranja, sirope de azúcar, cointreau y sal rosa del Himalaya con polvo de frutos rojos.

• **BLACKSTAIN 10,00€**

Mezcal San Cosme, José Cuervo Silver, zumo fresco de limón, sirope de azúcar, hojas de menta, carbón activo y clara de huevo.

WHISKY

• **ISLAY CANDY SOUR 12,00€**

Scotch Whisky Ahumado, zumo fresco de limón, sirope de azúcar, clara de huevo y caramelo de angostura.

• **OLD FASHIONED FIGG 10,00€**

Jim Beam (infusionado con higos, canela y almendras) azúcar, angostura, soda y canela en rama y piel de naranja.

• **SPANISH BOURBON 10,00€**

Bourbon, zumo de limón fresco, sirope de azúcar, orange bitter y vino tinto.



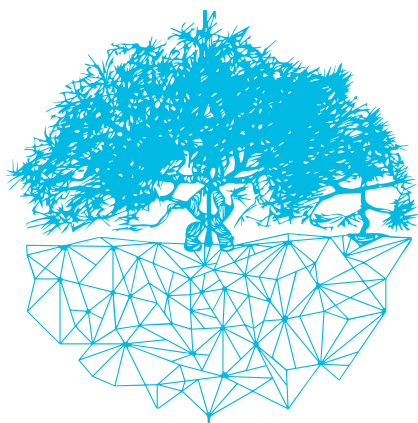

ANTIPODE

• COFFEE • LUNCH • DRINKS •

• SPANISH BOURBON 10,00€

Jim Beam, zumo fresco de limón, sirope de azúcar, orange bitters y vino tinto flotado y rueda de naranja.

DESTILADOS

GINEBRAS

MASTER'S GIN (London Dry).....	8,00€
BEEFEATER (London Dry).....	9,00€
PUERTO DE INDIAS (Fresa).....	10,00€
HENDRICK'S (Pétalos de Rosas y Pepino).....	12,00€
SEAGRAM'S (Extra Dry).....	9,00€
BROCKMAN'S (Arándanos y Pomelo).....	10,00€
GIN MARE (Tomillo, Romero, Albahaca).....	12,00€
PLYMOUTH (Plymouth).....	10,00€
ROKU (Herbales Japoneses)	12,00€

RON

BARCELÓ Añejo.....	9,00€
BRUGAL.....	9,00€
SAILOR JERRY.....	10,00€
ZACAPA 23 Solera.....	14,00€

VODKA

STOLICHNAYA (Rusia).....	8,00€
GREY GOOSE (Francia).....	12,00€
ABSOLUT ELYX (Suecia).....	13,00€

WHISKY

JIM BEAM.....	8,00€
JAMESON.....	10,00€
BALLANTINES.....	9,00€
THE GLENROTHES.....	14,00€
TALISKER	13,00€
YAMAKAZURA.....	18,00€

TEQUILA / MEZCAL

JOSÉ CUERVO SILVER.....	9,00€
MEZCAL SAN COSME.....	10,00€

CERVEZAS

BARRIL

MAHOU CINCO ESTRELLAS

Caña: 2,30€ Doble: 3,50€

MAHOU MAESTRA

Caña: 3,00€ Doble: 4,00€

MAHOU RADLER

Caña: 2,80€ Doble: 3,80€

CRAFT BEER

*IBU: Grado Amargor

DJANGO - Mala Gissona (Euskadi) 33cl.4,50€

Blanche de trigo tipo Belga
Afrutada, especiada, dulce y fresca.
Grado Alcohólico: 5.0%
IBU: 12*



Calle San Bernardo, nº 106. 28015 Madrid. 91 911 21 98
info@antipodemadrid.com. www.antipodemadrid.com



ANTIPODE

• COFFEE • LUNCH • DRINKS •

VANILLA BLACK VELVET - La Quince (Madrid) y Guineu (Cataluña) 33cl.5,50€

Russian Imperial Stout - Negra
Notas vainilla, café y chocolate.
Grado Alcohólico: 9.5%
IBU: 70*

942 - Dougall's (Cantabria) 33cl.4,00€

American Pale Ale
Cítrica, fresca, amarga, suave y ligera.
Grado Alcohólico: 4.2%
IBU: 55*

IPA4 - Dougalls (Cantabria) 33cl.4,30€

Indian Pale Ale
Amarga, fresca, floral y cítrica.
Grado Alcohólico: 6%
IBU: 60*

Kiskale - Laugar (Euskadi) 33cl.4,50€

Brown Ale
Cremosa, aromática, toques de caramelo, tostados.
Grado Alcohólico: 7.2%
IBU: 30*

